Liberté • Égalité • Fraternité
RÉPUBLIQUE FRANÇAISE
PRÉFÈTE DE LA DORDOGNE

Périgueux, le 11 juin 2018

Communiqué de Presse

Point de situation à 18h sur les intempéries du 10 au 11 juin 2018

La Dordogne a été touchée dans la nuit du 10 au 11 juin 2018 par un fort épisode orageux, une cellule de veille a été mise en place à la préfecture à 6h ce matin. Elle dresse le bilan suivant à 18h :

Interventions des sapeurs pompiers
415 interventions *(dont 149 encore en cours)* des sapeurs-pompiers pour inondations notamment sur les zones de Bergerac, Périgueux, Bussac/Biras et la vallée de l'Isle.
Une **centaine** de sapeurs-pompiers a été engagée.

État des routes
Les routes suivantes sont fermées à la circulation :

- D4 entre Manzac sur Vern et Coursac
- D17 à Pomport
- D14 Gageac et Rouillac
- D15 à Bourg d'Abren – St Pierre d'Eyrault
- D39E1 entre Bourgnac et St Severin d'Estissac
- D39 à Villamblard
- D107 à Sadillac

Pour connaître l'état des routes et du trafic dans le département, consultez le site internet **inforoutes24,** mis à jour régulièrement.

Alimentation électrique
Le retour à la normale devrait être effectif dans la soirée sur l'ensemble du département. Des pannes individuelles peuvent être néanmoins constatées. Les usagers peuvent composer le 09 726 750 24 pour se signaler auprès d'ENEDIS.

Ehpad et ADHP
La situation est redevenue normale dans les établissements cités dans le précédent communiqué. Concernant l'ADHP de Saint Astier, suite à l'inondation du bâtiment, 17 résidents ont été évacués vers d'autres bâtiments du centre ou dans leur famille.

Transports scolaires
Pas d'arrêt, ni d'interruption des transports scolaires.

Météo

Cette nuit, faibles pluies dans le sud-ouest du département. Demain, diminution des averses et orages très localisés dans le sud-ouest du département.
A partir de mercredi, retour d'un temps sec. Météo France a placé le département en vigilance Jaune « pluies et inondations ». Suivez l'évolution des prévisions météorologiques sur le site de Météo France.

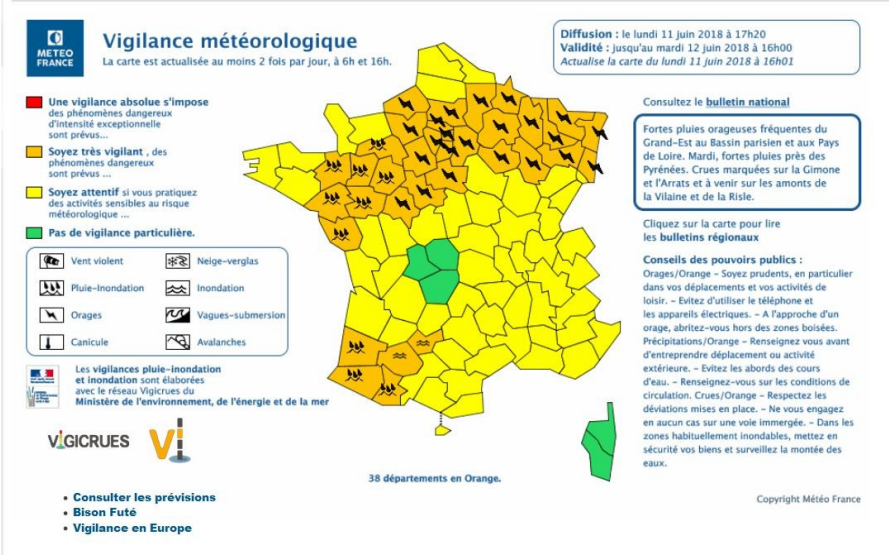

Crue

Vigicrue a placé Isle aval en vigilance jaune.

Accéder au bulletin d'information local*

*Production de l'information : 11.06.2018 à 08h40 HL

Situation par tronçon de vigilance crues :

Voir sur la carte	Nom	Vigilance	RSS
	Céou	Vert	
	Dordogne amont - Cère - Maronne	Vert	
	Dordogne moyenne	Vert	
	Dordogne aval	Vert	
	Dronne aval	Vert	
	Corrèze	Vert	
	Dronne amont	Vert	
	Isle aval	Jaune	
	Isle amont	Vert	
	Vézère amont	Vert	
	Vézère aval	Vert	

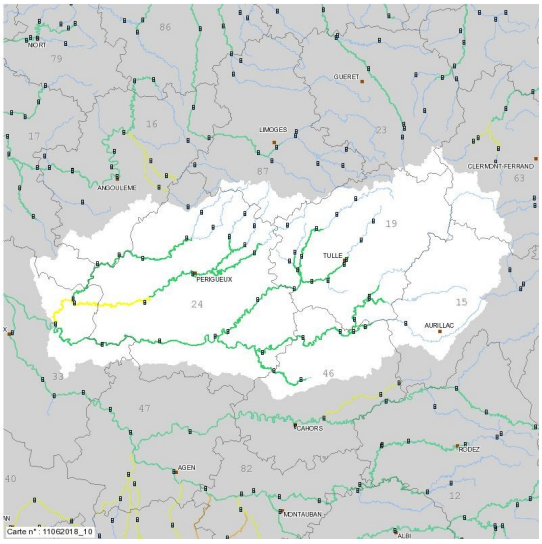

La préfecture engage chacun à être vigilant et à respecter les consignes de comportements :

- renseignez-vous avant d'entreprendre un déplacement et soyez prudents. Respectez les déviations mises en place.
- ne vous engagez en aucun cas à pied ou en voiture sur une route immergée ou à proximité d'un cours d'eau.

Contact Presse
Préfecture de la Dordogne - Service départemental de la communication interministérielle
Aurélia PAILLOT - 05.53.02.24.07 – 06 22 64 43 84 - aurelia.paillot@dordogne.gouv.fr
@prefecture24 - @Prefet24